

CEGEA



UNIVERSIDAD
POLITECNICA
DE VALENCIA

Centro de Investigación en Gestión de Empresas

CENTRO DE INVESTIGACIÓN EN GESTIÓN DE EMPRESAS



Centro de Investigación en Gestión de Empresas

- ❑ CEGEA se crea a finales de los años 70 como **Centro Especializado en Gestión de Empresas Agrarias**.
- ❑ Inscribiéndose en 1979 como Centro de Formación Cooperativa y Comunitaria, en el registro de centros del Ministerio de Trabajo.
- ❑ En 1999, se constituye **como Estructura Propia de Investigación** en la UPV
- ❑ Posteriormente, **tras la creación de la FADE**, y la incorporación de grupos de investigación generalistas en gestión de empresas, pasa a denominarse **CENTRO DE INVESTIGACIÓN EN GESTIÓN DE EMPRESAS**

Centro de Investigación en Gestión de Empresas

- ❑ CEGEA integra actualmente a **20 profesores doctores (6 CU)**, que imparten docencia en la ETSIAMN y la FADE
- ❑ CEGEA cuenta con **4 GRUPOS DE INVESTIGACIÓN**
- ❑ CEGEA imparte **5 PROGRAMAS MASTER**, 3 de ellos MBA y dos sobre gestión de empresas agroalimentarias





ORGANIGRAMA DE CEGEA

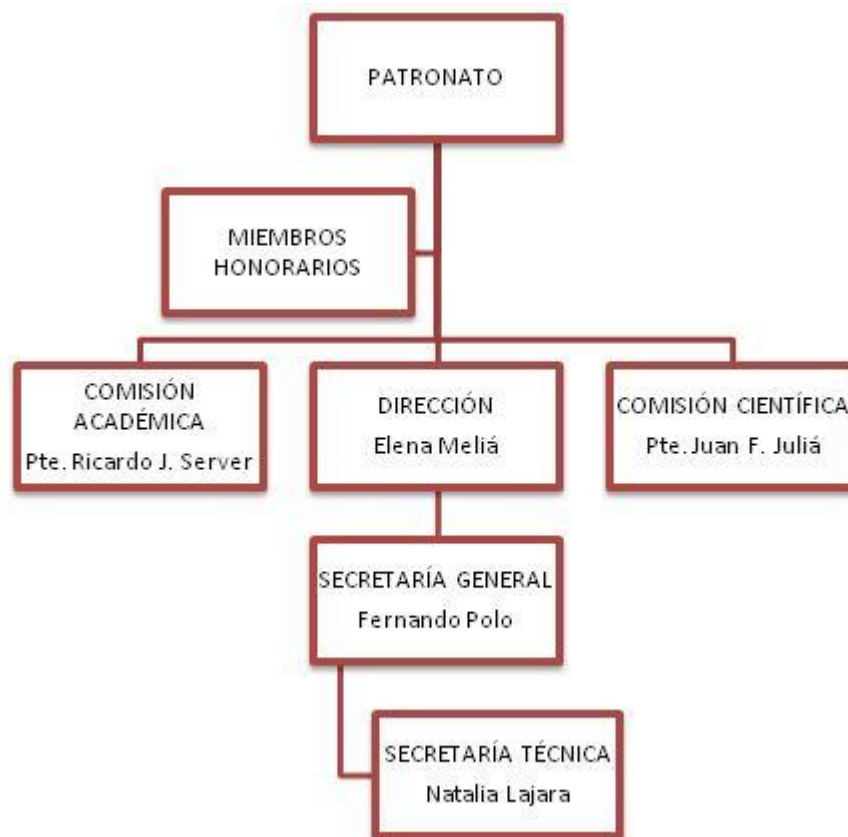

GRUPOS DE INVESTIGACIÓN DE CEGEEA

ECONOMIA AGRARIA Y
COOPERATIVISMO

Resp: Juan F. Juliá. Catedrático
Economía Agraria

CONTABILIDAD, AUDITORÍA,
FISCALIDAD Y SECTOR PÚBLICO

Resp: Jose Manuel Vela.
Catedrático de Economía
Financiera y Contabilidad

DERECHO Y EMPRESA

Resp: Juan Bataller Catedrático
Derecho Mercantil

EMPRENDIMIENTO, INNOVACIÓN
Y RES. SOCIAL

Resp: Ricardo J. Server.
Catedrático Economía Agraria



ECONOMIA AGRARIA Y COOPERATIVISMO

LINEAS DE INVESTIGACIÓN:

- Delimitación de los factores de competitividad para el cooperativismo agroalimentario
- Modelos de integración y de nueva generación en cooperativa cooperativas agroalimentarias
- Fusiones de cooperativas
- Decisiones de Marketing
- Estudios de mercado (Observatorios de precios de cadena de valor)
- Estructura financiera en sociedades cooperativas.
- Política Fiscal agraria nacional e internacional
- Modelos de predicción del fracaso empresarial en cooperativas
- Derecho cooperativo
- Obtenciones vegetales





EMPRESAS/INSTITUCIONES CON LAS QUE COLABORA:

INTERNACIONALES:

FAO, OIT, UE

NACIONALES

M. Agricultura, M. Economía,
Educación, Exteriores (AECI),

REGIONALES Y LOCALES

etc. G. Valenciana (diferentes
Consellerías) y Ayuntamiento

EMPRESAS

Principales compañías
agroalimentarias Españolas



ALGUNAS EMPRESAS CON LAS QUE COLABORA y algunas para las que ha desarrollado estudios:





ALGUNAS INSTITUCIONES CON LAS QUE HA COLABORADO y para las que ha Desarrollado estudios:



Organización de las Naciones Unidas
para la Alimentación y la Agricultura



Organización
Internacional
del Trabajo



aeca.es
Investigación de vanguardia en gestión empresarial

Asociación
Española de
Contabilidad y
Administración
de Empresas

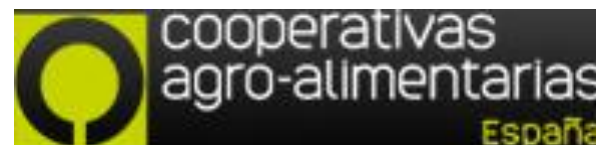



NICHOS OPORTUNIDAD DE I+D+i para CEGEA:

- Ley 13/2013, de fomento de integración de cooperativas.
- Ley 12/2013 para la mejora de la Cadena alimentaria
- RIS 3 (CV – EJE DE CALIDAD DE VIDA. AGROALIMENTACIÓN)
- KIC AGROALIMENTARIO- EIT





CENTRO DE INVESTIGACIÓN EN GESTIÓN DE EMPRESAS

Gracias por su atención

